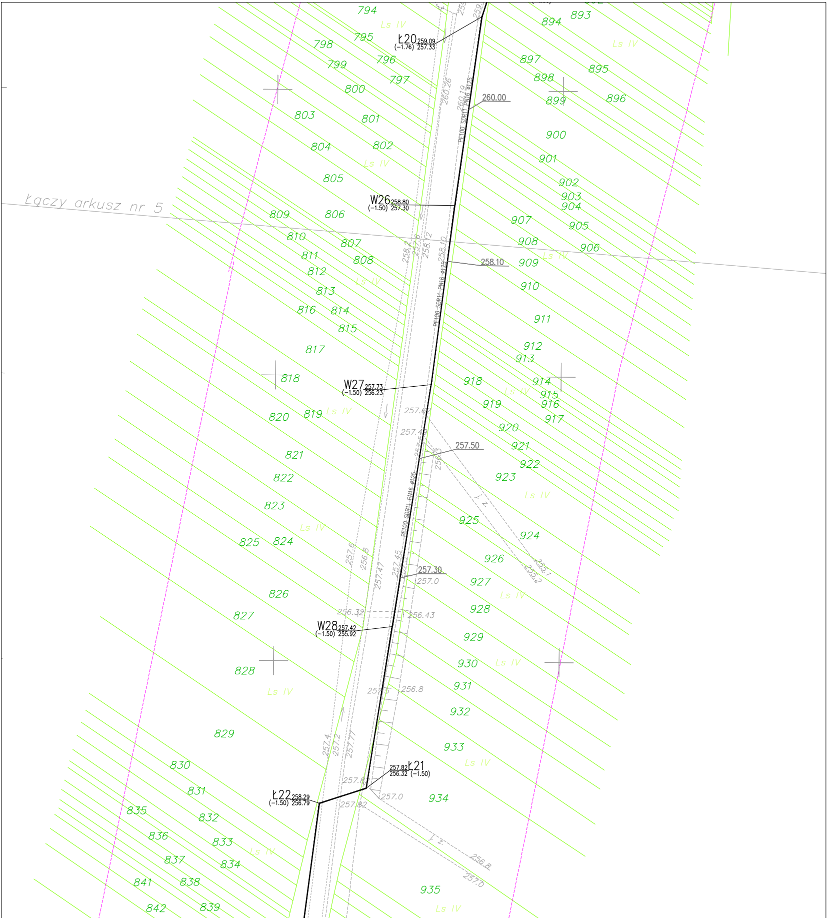
Łączy arkusz nr 5
Ł20 259.09 (−1.76) 257.33
W26 258.80 (−1.50) 257.30
W27 257.73 (−1.50) 256.23
W28 257.42 (−1.50) 255.92
Ł21 257.82 256.32 (−1.50)
Ł22 258.29 (−1.50) 256.79
PE100 SDR11 PN16 ø125
PE100 SDR11 PN16 ø125
PE100 SDR11 PN16 ø125
260.00
258.10
257.50
257.30
260.26
260.19
258.2
257.6
258.12
258.10
257.62
257.45
256.3
257.6
256.8
257.47
257.45
257.0
256.32
256.43
257.5
256.8
257.4
257.2
257.77
257.82
257.82
257.0
255.1
255.2
256.8
257.0
j. z.
j. z.
Ls IV
794
795
796
797
798
799
800
801
802
803
804
805
806
807
808
809
810
811
812
813
814
815
816
817
818
819
820
821
822
823
824
825
826
827
828
829
830
831
832
833
834
835
836
837
838
839
841
842
893
894
895
896
897
898
899
900
901
902
903
904
905
906
907
908
909
910
911
912
913
914
915
916
917
918
919
920
921
922
923
924
925
926
927
928
929
930
931
932
933
934
935

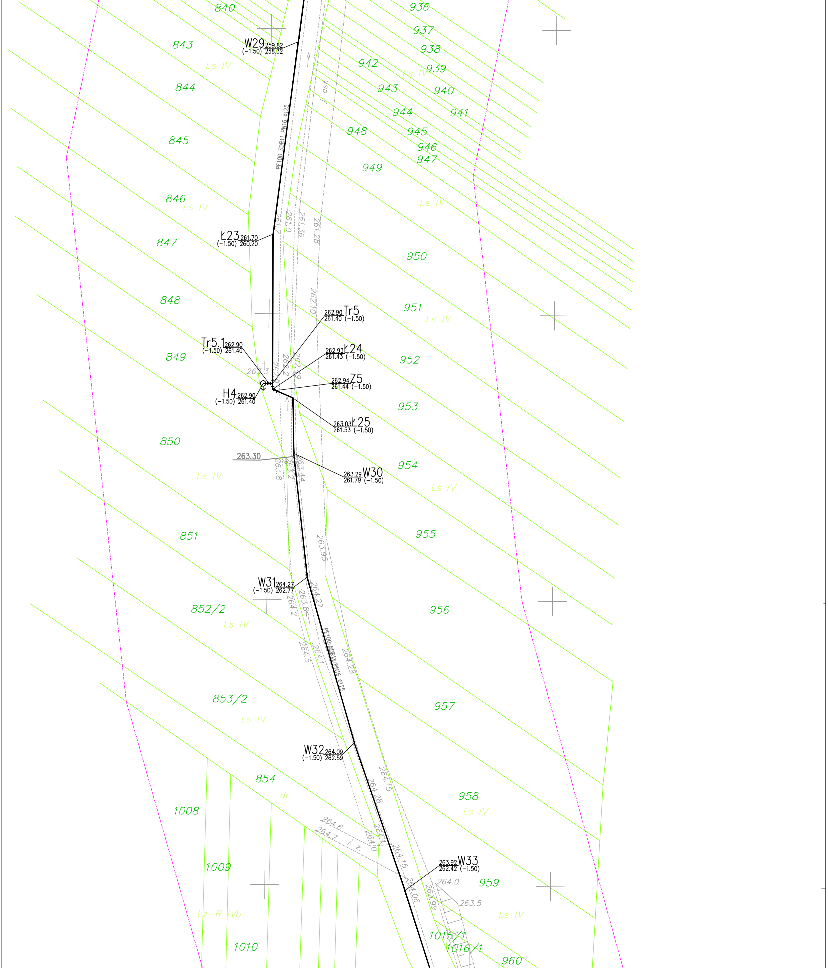
840
843
844
845
846
847
848
849
850
851
852/2
853/2
854
1008
1009
1010
936
937
938
939
940
941
942
943
944
945
946
947
948
949
950
951
952
953
954
955
956
957
958
959
960
1015/1
1016/1
Ls IV
dr
Lz-R IVb
W29 259.82 (-1.50) 258.32
Ł23 261.70 (-1.50) 260.20
Tr5.1 262.90 (-1.50) 261.40
Tr5 262.90 261.40 (-1.50)
Ł24 262.93 261.43 (-1.50)
Z5 262.94 261.44 (-1.50)
H4 262.90 (-1.50) 261.40
Ł25 263.03 261.53 (-1.50)
W30 263.29 261.79 (-1.50)
W31 264.27 (-1.50) 262.77
W32 264.09 (-1.50) 262.59
W33 263.92 262.42 (-1.50)
PE100 SDR11 PN16 ø125
j. asf.
j. z.
261.0
261.36
261.28
262.10
262.2
262.19
263.3
263.30
263.8
263.2
263.44
263.95
264.27
264.2
264.5
264.1
264.28
264.15
264.6
264.7
264.10
264.06
263.99
264.0
263.5

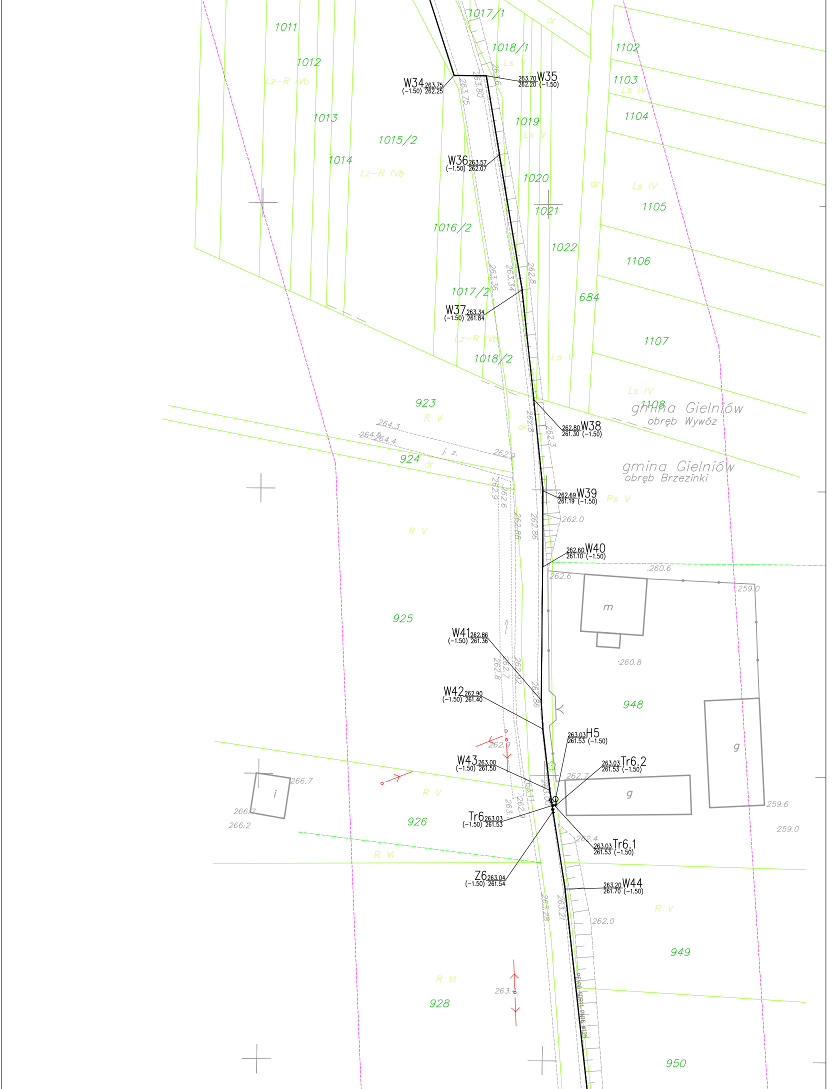
1011
1012
1013
1014
1015/2
1016/2
1017/1
1017/2
1018/1
1018/2
1019
1020
1021
1022
684
1102
1103
1104
1105
1106
1107
1108
923
924
925
926
928
948
949
950
Lz–R IVb
Ls V
Ls IV
Ps V
R V
R VI
dr
j. z.
m
g
i
gmina Gielniów
obręb Wywóz
gmina Gielniów
obręb Brzezinki
W34 263.75 (−1.50) 262.25
W35 263.70 262.20 (−1.50)
W36 263.57 (−1.50) 262.07
W37 263.34 (−1.50) 261.84
W38 262.80 261.30 (−1.50)
W39 262.69 261.19 (−1.50)
W40 262.60 261.10 (−1.50)
W41 262.86 (−1.50) 261.36
W42 262.90 (−1.50) 261.40
W43 263.00 (−1.50) 261.50
H5 263.03 261.53 (−1.50)
Tr6.2 263.03 261.53 (−1.50)
Tr6 263.03 (−1.50) 261.53
Tr6.1 263.03 261.53 (−1.50)
Z6 263.04 (−1.50) 261.54
W44 263.20 261.70 (−1.50)
263.80
263.75
263.36
263.34
262.8
262.3
264.3
264.5
264.4
262.9
262.6
262.0
262.88
262.86
260.6
259.0
260.8
262.7
262.4
266.7
266.2
259.6
263.28
263.21
PE100 SDR11 PN16 ϕ125

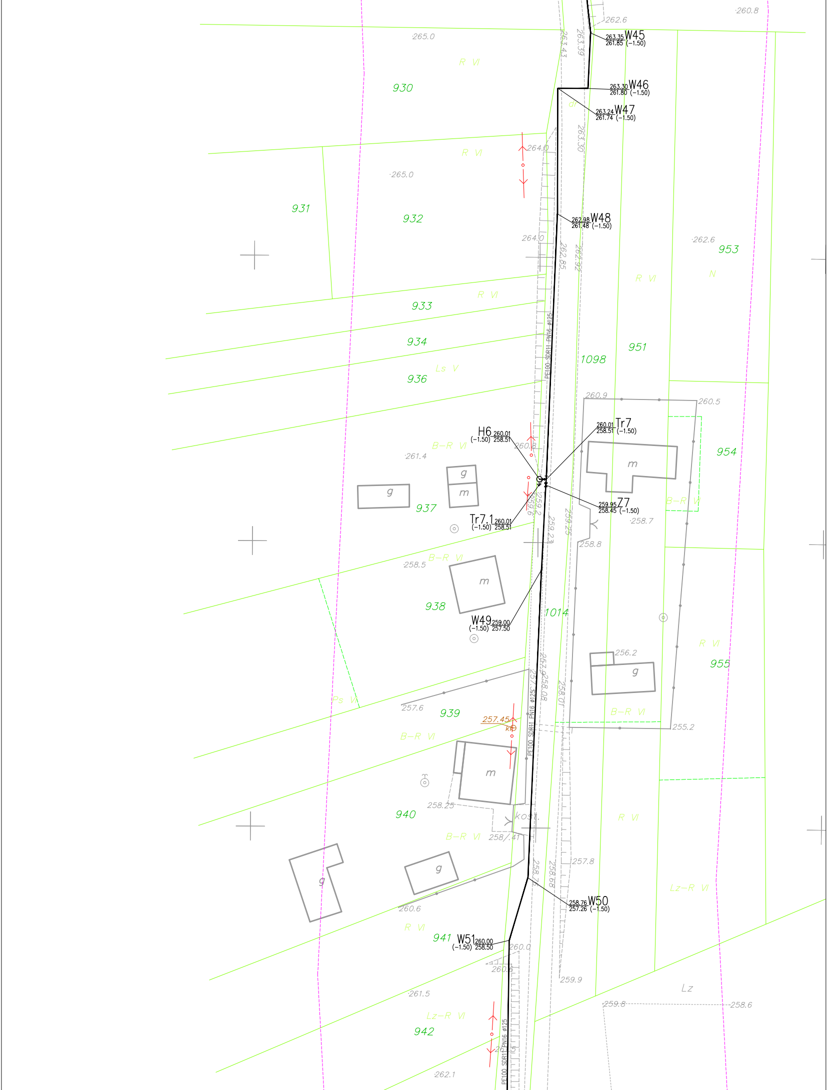

262.6
260.8
263.35 W45
261.85 (−1.50)
265.0
263.43
263.39
R VI
930
263.30 W46
261.80 (−1.50)
263.24 W47
261.74 (−1.50)
dr
263.30
R VI
264.0
265.0
931
932
262.98 W48
261.48 (−1.50)
264.0
262.85
262.92
262.6
953
N
R VI
R VI
933
934
PE100 SDR11 PN16 ø125
Ls V
936
1098
951
260.9
260.5
H6 260.01
(−1.50) 258.51
260.01 Tr7
258.51 (−1.50)
B−R VI
260.8
261.4
954
g
m
m
g
259.95 Z7
258.45 (−1.50)
B−R VI
937
Tr7.1 260.01
(−1.50) 258.51
259.6
259.2
259.23
259.25
258.7
258.8
B−R VI
258.5
m
938
1014
W49 259.00
(−1.50) 257.50
256.2
g
R VI
955
257.9
258.08
258.01
Ps VI
257.6
939
257.45
kp
B−R VI
B−R VI
255.2
PE100 SDR11 PN16 ø125
m
258.25
kost.
940
B−R VI
258.41
R VI
257.8
g
g
258.76 W50
257.26 (−1.50)
258.68
Lz−R VI
260.6
R VI
941
W51 260.00
(−1.50) 258.50
260.0
260.5
259.9
Lz
261.5
259.8
258.6
Lz−R VI
942
PE100 SDR11 PN16 ø125
262.1

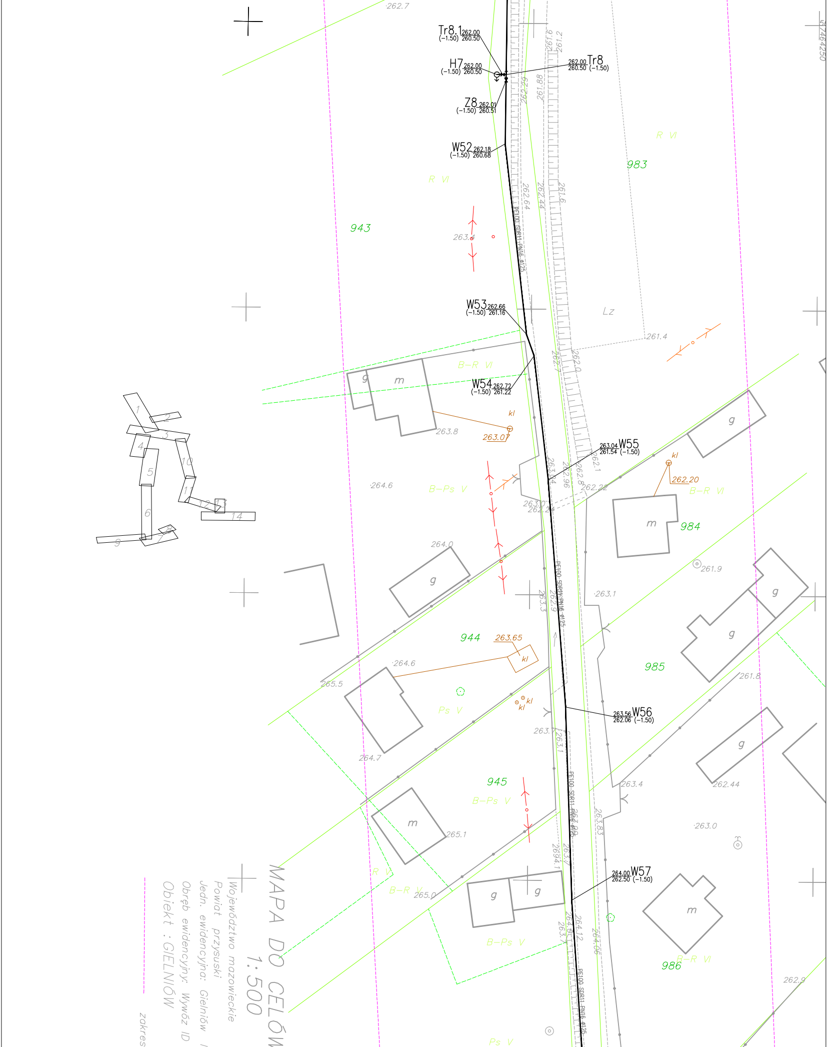
MAPA DO CELÓW
1:500
Województwo mazowieckie
Powiat przysuski
Jedn. ewidencyjna: Gielniów
Obręb ewidencyjny: Wywóz ID
Obiekt : GIELNIÓW
zakres
Tr8.1 262.00 (−1.50) 260.50
H7 262.00 (−1.50) 260.50
Tr8 262.00 260.50 (−1.50)
Z8 262.01 (−1.50) 260.51
W52 262.18 (−1.50) 260.68
W53 262.66 (−1.50) 261.16
W54 262.72 (−1.50) 261.22
W55 263.04 261.54 (−1.50)
W56 263.56 262.06 (−1.50)
W57 264.00 262.50 (−1.50)
PE100 SDR11 PN16 ϕ125
943
944
945
983
984
985
986
R VI
B−R VI
B−Ps V
Ps V
R V
B−R V
Lz
m
g
kl
263.07
262.20
263.65
5464250
1
2
3
4
5
6
7
8
9
10
11
12
13
14

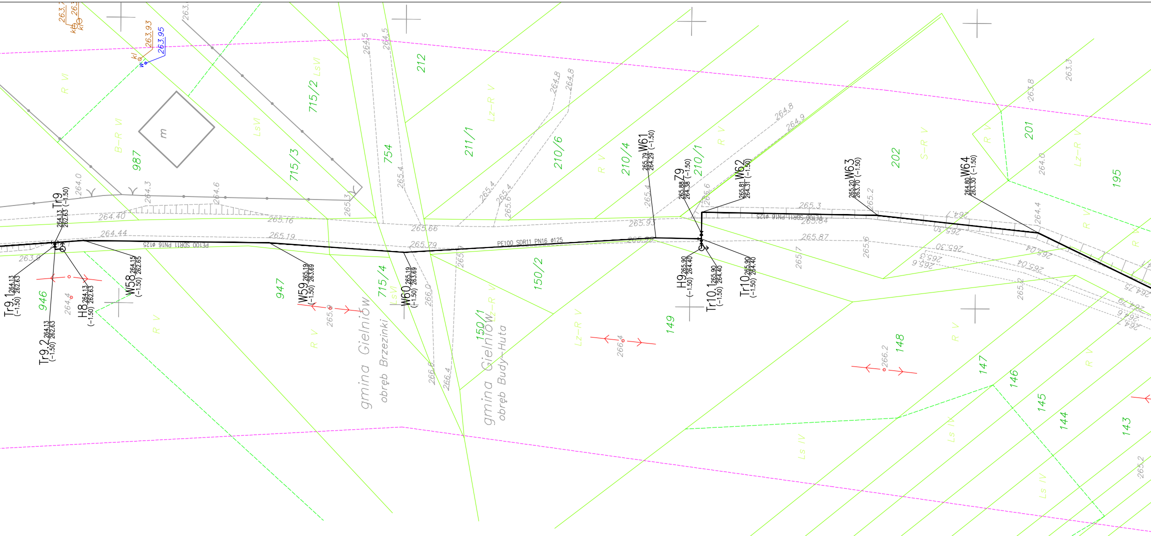
Tr9.1 264.13 (-1.50) 262.63
Tr9.2 264.13 (-1.50) 262.63
Tr9 264.13 262.63 (-1.50)
H8 264.13 (-1.50) 262.63
W58 264.15 (-1.50) 262.65
W59 265.19 (-1.50) 263.69
W60 265.19 (-1.50) 263.69
W61 265.79 264.29 (-1.50)
Z9 265.88 264.38 (-1.50)
H9 265.90 (-1.50) 264.40
Tr10.1 265.90 (-1.50) 264.40
Tr10 265.90 (-1.50) 264.40
W62 265.81 264.31 (-1.50)
W63 265.20 263.70 (-1.50)
W64 264.80 263.30 (-1.50)
PE100 SDR11 PN16 ϕ125
gmina Gielniów
obręb Brzezinki
gmina Gielniów
obręb Budy-Huta
946
947
987
715/3
715/2
715/4
754
212
211/1
210/6
210/4
210/1
150/1
150/2
149
148
147
146
145
144
143
202
201
195
m
R VI
B-R VI
LsVI
R V
Lz-R V
S-R V
Ls IV
263.93
263.95
kl
w

/ PROJEKTOWYCH

arkusz nr 6

D 142302_2

0016, Brzezinki ID 0003, Budy-Huta ID 0007

opracowania mapy

Układ współrzędnych 2000/7
Poziom odniesienia Kronsztadt 60.

Nr zgłoszenia: GK.6640.1370.2015
Mapa aktualna na dzień 21.09.2016r.

Za przewody nie zgłoszone do inwentaryzacji wykonawca niniejszej mapy nie ponosi odpowiedzialności.
Punkty osnowy geodezyjnej podlegają ochronie (Ustawa z dnia 17.05.1989r. Prawo geodezyjne i Kartograficzne.
Rozporządzenie Ministra Spraw Wewnętrznych i Administracji z dn.15.04.1999r.- Dziennik Ustaw Nr 45 poz.454)
Wykonanie niniejszej mapy nie było poprzedzone ustaleniami dotyczącymi służebności gruntowych obciążających grunty położone w granicach projektowanej inwestycji budowlanej.

Wykonawca:

ART-GEO-MOTO
Tomasz Kozłowski
97-300 Piotrków Trybunalski
ul. Bugajska 13/31, tel./fax 44 645 97 57
NIP 771-106-23-41 REGON 590016372
tel. kom. 513-178-475

GEODETA UPRAWNIONY
Pa[illegible]szkiewicz
Świ[illegible]GGK NR 18055

Poświadcza się, że niniejszy dokument został opracowany w wyniku prac geodezyjnych i kartograficznych, których rezultaty zawiera operat techniczny wpisany do ewidencji materiałów państwowego zasobu geodezyjnego i kartograficznego

Organ prowadzący państwowy zasób geodezyjny i kartograficzny	STAROSTA PRZYSUSKI
Identyfikator ewidencyjny materiału zasobu - operatu technicznego	P. 1423. 2016. 1048
Data wpisania operatu technicznego do ewidencji materiałów zasobu	2016 -12- 20 Z up. STAROSTY
Imię, nazwisko i podpis osoby reprezentującej organ	mgr inż. Mag[illegible] Kobalczyk Inspektor w Wydziale Geodezji, Kartografii i Katastru

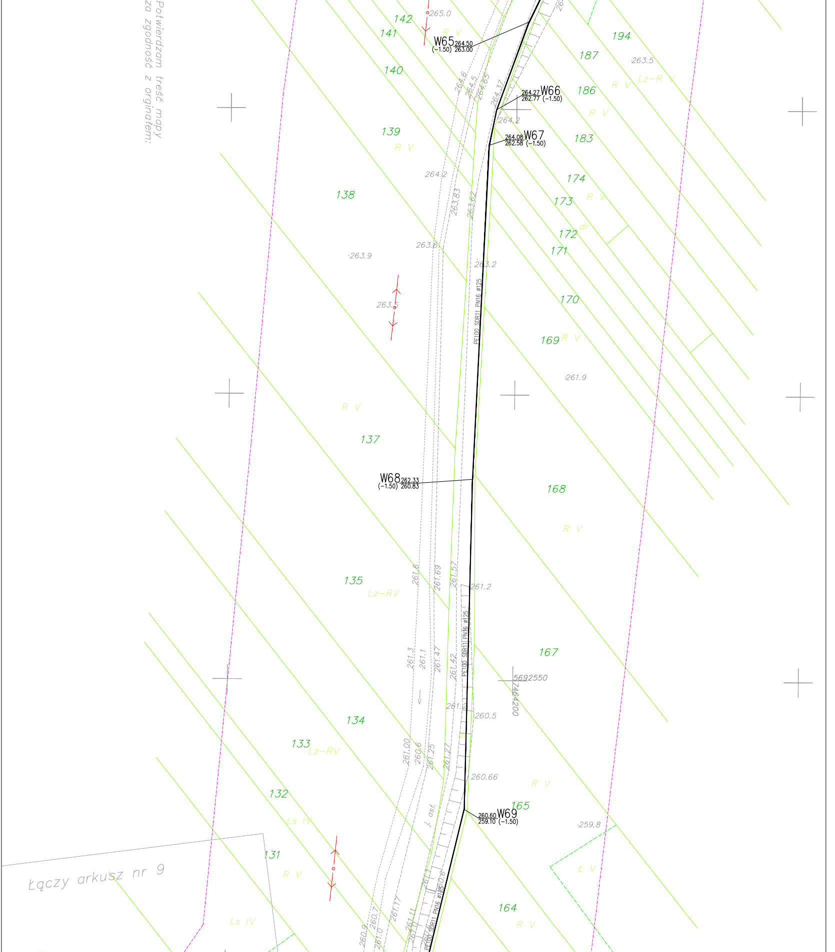
Potwierdzam treść mapy
za zgodność z orginałem:
142
141
140
139
138
137
135
134
133
132
131
194
187
186
183
174
173
172
171
170
169
168
167
165
164
R V
Lz–R V
Lz–RV
Ls IV
Ł V
dr
W65 264.50 (–1.50) 263.00
W66 264.27 262.77 (–1.50)
W67 264.08 262.58 (–1.50)
W68 262.33 (–1.50) 260.83
W69 260.60 259.10 (–1.50)
PE100 SDR11 PN16 ø125
265.0
263.5
264.6
264.5
264.65
264.37
264.2
264.2
263.83
263.62
263.6
263.9
263.2
263.5
261.9
261.6
261.69
261.57
261.2
261.3
261.1
261.47
261.42
261.2
260.5
261.00
260.6
261.25
261.27
260.66
259.8
261.17
260.9
260.7
261.0
260.6
261.11
j. asf.
5692550
7464200
Łączy arkusz nr 9

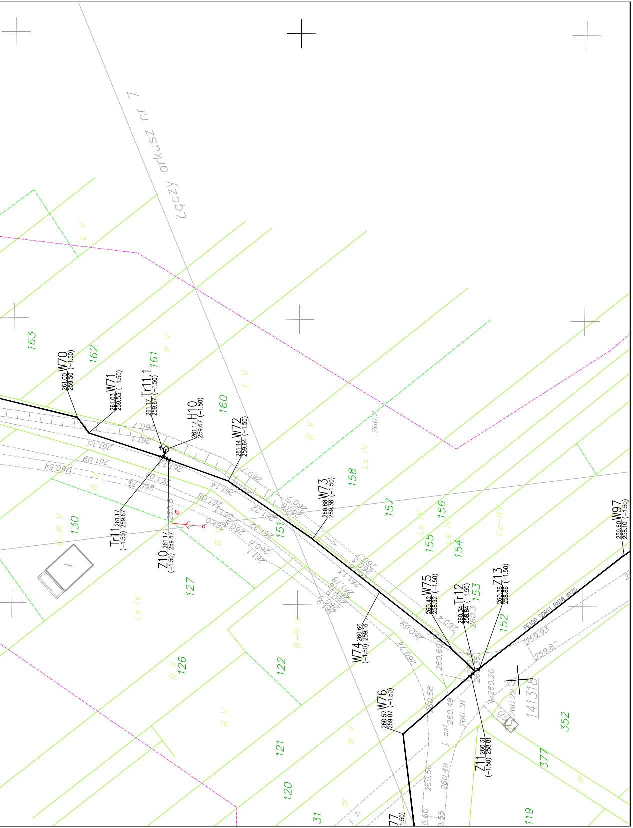
Łączy arkusz nr 7
W70 261.00 259.50 (-1.50)
W71 261.03 259.53 (-1.50)
Tr11.1 261.17 259.67 (-1.50)
H10 261.17 259.67 (-1.50)
W72 261.14 259.64 (-1.50)
Tr11 261.17 259.67 (-1.50)
Z10 261.17 259.67 (-1.50)
W73 260.88 259.38 (-1.50)
W74 260.66 259.16 (-1.50)
W75 260.42 258.92 (-1.50)
Tr12 260.34 258.84 (-1.50)
Z13 260.36 258.86 (-1.50)
Z11 260.31 258.81 (-1.50)
W76 260.57 259.07 (-1.50)
W97 259.60 258.10 (-1.50)
PE100 SDR11 PN16 ø125
163
162
161
160
158
157
156
155
154
153
152
151
130
127
126
122
121
120
119
377
352
31
141318
R V
Ł V
Ls IV
B-R V
Lz-R V
dr
j. asf.

STAROSTA PRZYSUSKI
Dokumentacja nr: GK.6630. ...7....... .2017...
była przedmiotem narady koordynacyjnej
przeprowadzonej w dniu ..15.05.2017.......
w formie:
☒ zebrania zainteresowanych podmiotów
☐ za pomocą środków komunikacji elektronicznej

Przysucha, .15.05..2017.......

Przewodniczący Narady Koordynacyjnej
Z up. STAROSTY
inż. Danuta Wojcieszczyk
Geodeta Powiatowy

Biuro Projektowe	**FIRMA BUDOWLANA "BIO-SYSTEM"** PRACOWNIA PROJEKTOWA ul. gen. Stefana Grota-Roweckiego 7/1 97-300 Piotrków Trybunalski tel. 044 - 737 89 61 e-mail: biuro@bio-system.pl		
Inwestor	Gmina Gielniów Plac Wolności 75 26 - 434 Gielniów		
Projekt	„Wykonanie projektu sieci kanalizacji sanitarnej w miejscowościach: Bochenka, Brzezinki, Drynia, Gałki, Gielniów, Lelitek, Snarki, Rozwady, Wywóz oraz rozbudowy sieci wodociągowej w miejscowościach: Kolonia Brzezinki, Gielniów, Huta, Jastrząb, Puszcza Rozwadzka, Wywóz" - wodociąg Wywóz		
Projektował	mgr inż. Artur Kozłowski	Nr uprawnień	24/02/Wł.
E-mail	artur.kozlowski@bio-system.pl	Podpis	
Sprawdził	mgr inż. Marcin Kaźmierczak	Nr uprawnień	LOD/1288/PWOS/09
E-mail	biuro@ekoplatforma.com	Podpis	
Opracowała	mgr inż. Agnieszka Langier	Podpis	
E-mail	agnieszka.langier@bio-system.pl		
Opracowała	inż. Ewa Wójcik	Podpis	
E-mail	ewa.wojcik@bio-system.pl		

OZNACZENIA
243.80 242.29 W16 (-1.51) — OZNACZENIE PUNKTÓW WĘZŁOWYCH
— PROJEKTOWANY WODOCIĄG
ô HYDRANT P. POŻ.
⊢⋈ TRÓJNIK I ZASUWA
⋈ ZASUWA
○ SIECIOWA POMPOWNIA WODOCIĄGOWA Zb1

Treść rysunku
Projekt zagospodarowania terenu:
Mapa sytuacyjno - wysokościowa z lokalizacją sieci wodociągowej

Branża	Sanitarna	Data opracowania	Skala 1:500
Faza projektu	PROJEKT BUDOWLANY	MARZEC 2017	Nr rys. WWH-06